

# Top-50 – Stiftungsdichte in Großstädten \*

Rechtsfähige Stiftungen des bürgerlichen Rechts

Stiftungen je 100.000 Einwohner

| PLATZ | DICHTE                       | PLATZ | DICHTE                     |
|-------|------------------------------|-------|----------------------------|
| 1     | Würzburg ..... 91            | 26    | Bielefeld ..... 41         |
| 2     | Frankfurt am Main ..... 77   | 27    | Wiesbaden ..... 39         |
|       | Hamburg ..... 77             | 28    | Essen ..... 38             |
| 4     | Oldenburg ..... 76           | 29    | Saarbrücken ..... 37       |
| 5     | München ..... 67             |       | Karlsruhe ..... 37         |
| 6     | Bonn ..... 65                |       | Köln ..... 37              |
|       | Mainz ..... 65               | 32    | Reutlingen ..... 34        |
| 8     | Stuttgart ..... 63           |       | Kiel ..... 34              |
|       | Darmstadt ..... 63           | 34    | Koblenz ..... 33           |
| 10    | Hannover ..... 60            |       | Potsdam ..... 33           |
| 11    | Münster ..... 59             |       | Fürth ..... 33             |
| 12    | Ulm ..... 56                 | 37    | Erlangen ..... 30          |
|       | Regensburg ..... 56          |       | Aachen ..... 30            |
| 14    | Bremen ..... 55              | 39    | Pforzheim ..... 29         |
| 15    | Augsburg ..... 54            |       | Krefeld ..... 29           |
| 16    | Lübeck ..... 52              | 41    | Mannheim ..... 28          |
| 17    | Kassel ..... 50              |       | Solingen ..... 28          |
| 18    | Freiburg im Breisgau .... 49 |       | Offenbach am Main ..... 28 |
|       | Heidelberg ..... 49          | 44    | Wuppertal ..... 26         |
| 20    | Göttingen ..... 47           |       | Paderborn ..... 26         |
|       | Osnabrück ..... 47           | 46    | Jena ..... 25              |
| 22    | Braunschweig ..... 46        |       | Berlin ..... 25            |
| 23    | Nürnberg ..... 45            |       | Heilbronn ..... 25         |
| 24    | Trier ..... 44               | 49    | Dresden ..... 24           |
| 25    | Düsseldorf ..... 43          | 50    | Bremerhaven ..... 22       |

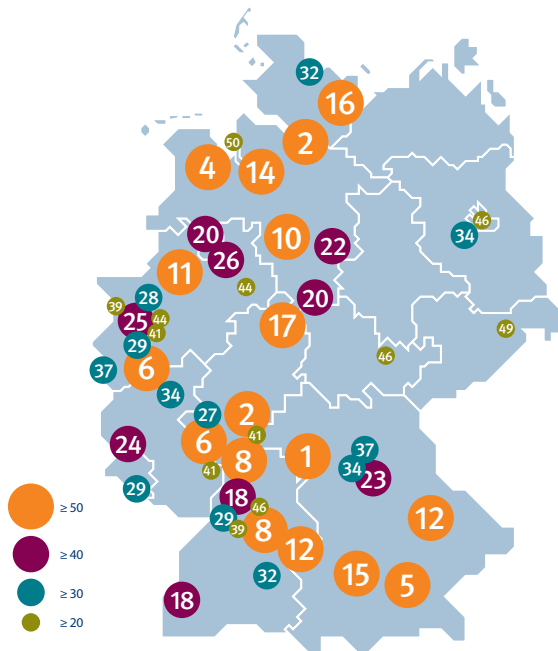

\* Quelle: Datenbank Deutscher Stiftungen, Stichtag: 31. Dezember 2014, Einwohnerzahlen: DESTATIS, Fortschreibung nach der Zensusauswertung zum 31. Dezember 2013, Stand: Januar 2015